PLAN DE FORMATION

DES ACTEURS DU TOURISME DU GÂTINAIS MONTARGOIS

Semestre 2 - 2026 & semestre 1 - 2027

- Connaître les atouts du Gâtinais montargois,
- Acquérir des connaissances pour mieux accueillir et promouvoir,
- Être sensibilisé et savoir agir face aux enjeux climatiques.

GRATUIT

LE Gâtinais IL NOUS PLAÎT

GÂTINAIS MONTARGOIS
PÔLE D'ÉQUILIBRE TERRITORIAL ET RURAL

REMISE EN CONTEXTE



Le PETR Gâtinais montargois, c'est quoi ?

Le Pôle d'Équilibre Territorial et Rural (PETR) est un établissement public qui a pour vocation de constituer un outil collaboratif au service des territoires.

Le PETR Gâtinais montargois est composé de 4 EPCI (l'Agglomération Montargoise, la Communauté de Communes de la Cléry, du Betz et de l'Ouanne, la Communauté de Communes Canaux et Forêts en Gâtinais et la Communauté de Communes des 4 Vallées).

Sur ces 4 EPCI, il existe 4 offices de tourisme :

- l'Office de Tourisme Gâtinais Sud avec 3 bureaux d'information touristique à Lorris, Châtillon-Coligny et Bellegarde ;
- l'Office de Tourisme de Montargis et son Agglomération avec un bureau à Montargis ;
- l'Office de Tourisme Cléry, Betz et Ouanne avec 2 bureaux à Château-Renard et Courtenay ;
- l'Office de Tourisme de Ferrières et des 4 Vallées avec un bureau à Ferrières-en-Gâtinais.

4 OFFICES DE TOURISME, 1 DESTINATION



Depuis 2021, un poste de chargé de développement touristique a été créé au PETR Gâtinais montargois pour mettre en œuvre une stratégie touristique commune à ces 4 territoires.

Les axes de la stratégie sont les suivants :

1. Renforcer et faire rayonner notre marque commune « le Gâtinais il vous plaît »*.
2. Appuyer et coordonner les actions menées localement.
3. Inscrire notre développement dans une démarche de tourisme durable, en prenant en compte ses 3 dimensions (économiques, sociales et environnementales).

*En effet, une marque de destination a été créée en 2022 pour promouvoir le Gâtinais montargois au grand public : “Le Gâtinais il vous plaît” !

LE Gâtinais IL VOUS PLAÎT

Les valeurs fondamentales de la marque sont :

- La déconnexion grâce à la nature, aux activités douces et au calme de la campagne.
- L’Itinérance comme moyen de découverte.
- La culture accessible à tous : les festivals, le patrimoine bâti, les musées, etc.
- L’art de vivre : bien vivre et bien manger, le retour aux sources et la qualité de l’accueil.

Baseline : “Le Gâtinais, une expérience authentique de nature et de culture !”

Envie, vous aussi, de partager la marque “Le Gâtinais il vous plaît” au plus grand nombre ? Voici un flyer qui vous explique les manières de le faire !

UNE DÉCLINAISON POUR LES PROS !

Le Gâtinais il nous plaît, ça sert à quoi ?

Le Pôle d'Équilibre Territorial et Rural (PETR) a souhaité avoir une déclinaison de sa marque à destination des professionnels touristiques, publics ou privés, du Gâtinais montargois pour répondre à deux besoins :

- Une volonté du PETR d'impliquer les professionnels dans les projets de développement touristique grâce à des groupes projet, par exemple, et de les mettre en réseau, de les informer des actualités du Gâtinais montargois (Newsletter, Facebook pro) ;
- Un besoin en formations demandé par les professionnels et que les offices de tourisme du Gâtinais montargois ne peuvent pas toujours organiser.

Ainsi, depuis 2022, un plan de formation est proposé aux professionnels enregistrés sur la base de données régionale Tourinsoft, un plan de formation autour de trois grandes thématiques identifiées lors d'un groupe projet spécifique à ce thème :

- Connaître les atouts touristiques du Gâtinais montargois ;
- Acquérir des connaissances pour mieux accueillir et promouvoir son offre et le territoire ;
- Être sensibilisé et savoir agir face aux enjeux climatiques : celui-ci répondant au nouvel axe 3 de la stratégie touristique du PETR.

Formation anglais débutant



Atelier tourisme durable



Visite commentée de la ville de Lorris



SOMMAIRE DES FORMATIONS 2026-2027

INITIATION CANVA

Lundi 30 novembre
9h - 12h
Montargis

CRÉATION GOOGLE MY BUSINESS

Lundi 14 décembre
9h - 10h30
Montargis

INITIATION INSTAGRAM

Lundi 18 janvier
9h - 12h
Montargis

INITIATION FACEBOOK

Lundi 01 février
9h - 12h
Montargis

Les formations se tiendront au PETR Gâtinais montargois, 5 allée du docteur Gastellier (45200 Montargis).

Les formations sont gratuites.

FORMATION CANVA (DÉBUTANT)

Lundi 30 novembre

9h - 12h

10 places disponibles

PETR Gâtinais montargois, Montargis

Marie MERCIER
Chargée du développement touristique au PETR Gâtinais montargois



CANVA, un outil de création graphique en ligne, accessible et intuitif !

Vous souhaitez créer des visuels attractifs pour vos réseaux sociaux, vos présentations ou vos supports de communication, mais vous ne savez pas par où commencer ? Cette formation Canva – niveau débutant est faite pour vous !

Accompagné pas à pas, vous apprendrez à maîtriser les outils de base, à personnaliser des modèles, à jouer avec les couleurs et les images, et à concevoir vos premiers visuels professionnels en toute confiance. Accessible à tous, même sans expérience préalable, cette formation vous permettra de donner vie à vos idées et de gagner en autonomie dans vos créations graphiques !

Seule condition : avoir un ordinateur portable à emmener avec vous lors de la formation pour que vous puissiez créer votre compte CANVA et ainsi élaborer vos designs directement sur votre espace personnel.

GOOGLE MY BUSINESS (DÉBUTANT)

Lundi 14 décembre

9h - 10h30

10 places disponibles

PETR Gâtinais montargois, Montargis

Marie MERCIER
Chargée du développement touristique au PETR Gâtinais montargois

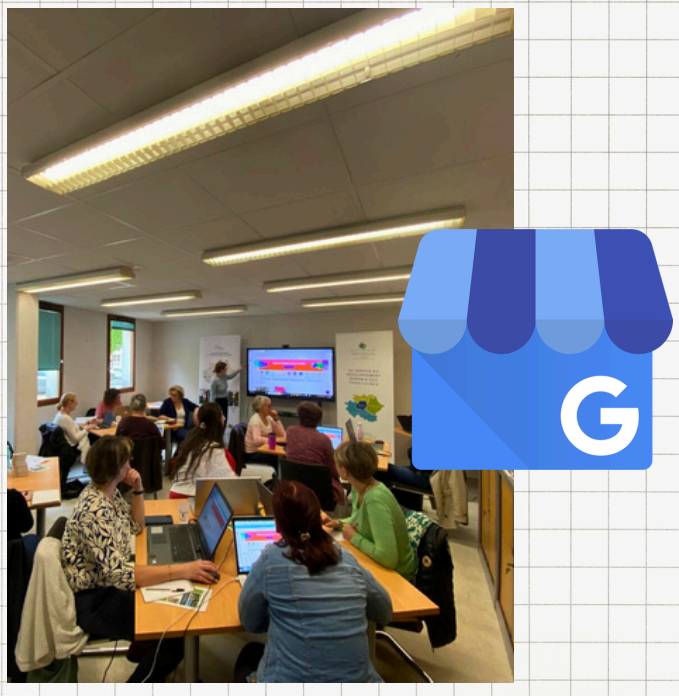

Google Business Profile, un outil essentiel pour améliorer votre visibilité en ligne !

Vous souhaitez améliorer la visibilité de votre commune, de votre site touristique ou de votre établissement sur Google ? Apprenez à créer votre fiche établissement ou à optimiser celle que vous possédez déjà !

Accompagné pas à pas, vous apprendrez à renseigner vos informations pratiques, à ajouter des photos, à publier des actualités et à gérer les avis des internautes. Cette formation vous permettra de mieux faire connaître votre activité et de faciliter l'accès aux informations pour les visiteurs, tout en gagnant en autonomie dans la gestion de votre présence en ligne.

Seule condition : avoir un ordinateur portable à emmener avec vous lors de la formation avec un compte Google pour pouvoir créer ou modifier la fiche Google de votre structure.

FORMATION INSTAGRAM (DÉBUTANT)

Lundi 18 janvier

9h - 12h

10 places disponibles

PETR Gâtinais montargois, Montargis

Marie MERCIER
Chargée du développement touristique au PETR Gâtinais montargois



INSTAGRAM, le réseau visuel incontournable pour mettre en valeur votre activité !

Découvrez comment utiliser Instagram pour développer la visibilité de votre activité touristique !

Au cours de cette formation, vous découvrirez les chiffres clés d'Instagram et et l'intérêt de la présence du secteur touristique sur ce réseau. Vous explorerez les différents formats proposés (posts, stories, reels), et verrez des exemples inspirants pour définir votre identité visuelle et construire un feed cohérent.

Vous créerez votre compte professionnel, ajouterez vos principaux renseignements et publierez votre première publication, pour repartir immédiatement opérationnel et confiant dans vos premières actions sur Instagram.

Seule condition : avoir un ordinateur portable à emmener avec vous lors de la formation pour que vous puissiez créer votre compte INSTAGRAM et ainsi publier directement sur votre espace personnel.

FORMATION FACEBOOK (DÉBUTANT)

Lundi 1er février

9h - 12h

10 places disponibles

PETR Gâtinais montargois, Montargis

Marie MERCIER
Chargée du développement touristique au PETR Gâtinais montargois



FACEBOOK, l'incontournable pour créer du lien avec votre communauté !

Apprenez à tirer parti de Facebook pour communiquer et fidéliser votre clientèle de proximité !

Cette formation vous permettra de comprendre l'intérêt de Facebook pour votre activité, de découvrir les principales fonctionnalités de la plateforme, et d'explorer des exemples du territoire pour vous inspirer dans la création et/ou l'enrichissement de votre propre page.

Vous créerez votre page professionnelle, renseignerez vos informations essentielles, publierez ou programmerez votre première publication, et apprendrez à interagir avec votre communauté pour développer votre visibilité et engager vos visiteurs.

Seule condition : avoir un ordinateur portable à emmener avec vous lors de la formation pour que vous puissiez créer votre compte FACEBOOK et ainsi publier directement sur votre espace personnel.

VOUS SOUHAITEZ VOUS PRÉ-INSCRIRE ?

CLIQUEZ ICI

ou

CONTACT :

GÂTINAIS MONTARGOIS
PÔLE D'ÉQUILIBRE TERRITORIAL ET RURAL

LE Gâtinais IL NOUS PLAÎT

PETR Gâtinais montargois
Service développement touristique

Marie MERCIER
5 allée du Docteur Gastellier, 45200 MONTARGIS
Tél : 06 34 87 06 39
dev.tourisme@gatinaismontargois.com

www.gatinaistourisme.com